



Ref: TI-47D Topacio I 47D

CALPE/CALP

CV-VUT0445247-A

BESCHRIJVING

Het appartement is gelegen in het Topacio I gebouw, aan de eerste lijn van Playa de La Fossa-Levante in Calpe, met spectaculaire uitzichten op de zee en de Peñón de Ifach. Het gebouw, gebouwd in 1999, beschikt over toegankelijke ingangen, drie gemeenschappelijke zwembaden en tuinen, en biedt een comfortabele en ontspannende omgeving. De accommodatie van 90 m² bestaat uit twee slaapkamers: één met een tweepersoonsbed en een en-suite badkamer, en de andere met twee eenpersoonsbedden, plus een tweede complete badkamer. De woonkamer/eetkamer heeft een slaapbank, televisie en een eettafel. De aparte keuken is volledig uitgerust voor zes personen. Alle kamers hebben airconditioning en het appartement biedt Wi-Fi via glasvezel van 100 Mb. Geniet van twee privéterrassen met uitzicht op zee, perfect voor ontbijten in de zon of ontspannen zonsondergangen. De locatie is ideaal: de bushalte ligt op 50 meter, er zijn supermarkten in de buurt en de haven, de Peñón de Ifach en het natuurpark van Las Salinas liggen op slechts een paar minuten lopen. In Calpe kun je genieten van nautische activiteiten zoals duiken, zeilen of kajakken, evenals van wandelingen en gezinsroutes om de schoonheid van de Middellandse Zee te ontdekken.

Algemeen

Type van eigendom: m2: **0**

Appartement

m2 perceel: **0** Afstand naar de zee:

Bouwjaar: Type zwembad: **Gemeenschap**

Uitzicht:

Karakteristieken

Aantal slaapkamers: **2** Toiletten: **0** Badkamer met ligbad: **1**

Badkamer met douche: **1** Tweepersoons bedden: **1** Eenpersoons bedden: **2**

Stapelbedden: **0** Kinderbed: **0** Slaapbank: **1**

Keuken type: **Gesloten keuken**

Andere karakteristieken

Terras

Uitrusting

typology_id

Aircondition

Keuken uitrusting

Theepot

Oven

Micro-wave

Ijskast

Wasmachine

Strijkijzer

TV

WIFI

Mixer

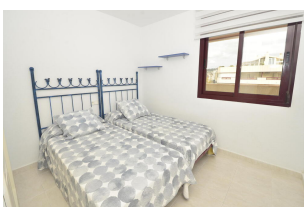
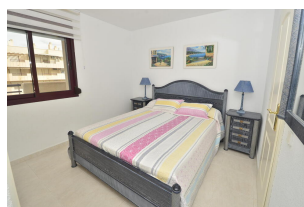
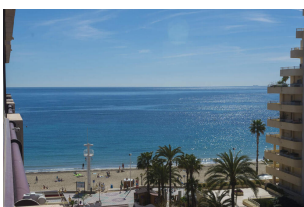

Seizoen	Prijs	Minimum verblijf
07/04/26 - 31/05/2026 19/05/2026 - 31/05/2026	72.00 € / Dag	3 Nachten
01/06/26 - 15/06/26 01/06/2026 - 15/06/2026	110.00 € / Dag	7 Nachten
16/06/26 - 30/06/26 16/06/2026 - 30/06/2026	121.00 € / Dag	7 Nachten
01/07/26 - 15/07/26 01/07/2026 - 15/07/2026	144.00 € / Dag	7 Nachten
16/07/26 - 31/07/26 16/07/2026 - 31/07/2026	162.00 € / Dag	7 Nachten
01/08/26 - 31/08/26 01/08/2026 - 31/08/2026	181.00 € / Dag	7 Nachten
01/09/26 - 15/09/26 01/09/2026 - 15/09/2026	121.00 € / Dag	7 Nachten
16/09/26 - 21/12/26 16/09/2026 - 21/12/2026	72.00 € / Dag	3 Nachten
22/12/26 - 08/01/27 22/12/2026 - 08/01/2027	121.00 € / Dag	3 Nachten
09/01/2027 - 20/03/2027 09/01/2027 - 18/03/2027	72.00 € / Dag	3 Nachten
Semana Santa 27 19/03/2027 - 30/03/2027	121.00 € / Dag	3 Nachten
7/4/27 - 15/6/27 31/03/2027 - 29/04/2027 05/05/2027 - 01/06/2027 02/06/2027 - 15/06/2027	103.00 € / Dag	3 Nachten 3 Nachten 7 Nachten
puente de mayo 27 30/04/2027 - 04/05/2027	121.00 € / Dag	3 Nachten
16/6/2027 - 30/6/2027 16/06/2027 - 30/06/2027	121.00 € / Dag	7 Nachten
1/7/27 - 15/7/27 01/07/2027 - 15/07/2027	144.00 € / Dag	7 Nachten
16/7/27 - 31/7/27 16/07/2027 - 31/07/2027	162.00 € / Dag	7 Nachten
1/8/27 - 31/8/27 01/08/2027 - 31/08/2027	181.00 € / Dag	7 Nachten
1/9/27 - 15/9/27 01/09/2027 - 15/09/2027	121.00 € / Dag	7 Nachten
16/9/27 - 21/12/27 16/09/2027 - 21/12/2027	72.00 € / Dag	7 Nachten
22/12/27 - 8/1/28 22/12/2027 - 31/12/2027 01/01/2028 - 01/01/2028	121.00 € / Dag	7 Nachten 1 Nacht