



Ref: TII-22A Topacio II 22A

CALPE/CALP

CV-VUT0445253-A

DESCRIPCIÓN

El apartamento está situado en el Edificio Topacio II, en primera línea de la Playa de Levante, con preciosas vistas parciales al mar. Ubicado en el paseo marítimo de Calpe, el edificio cuenta con piscina comunitaria y zonas comunes con terraza, ideales para relajarse y disfrutar del entorno mediterráneo. Este acogedor apartamento de 50 m² dispone de un dormitorio con cama de matrimonio, un baño completo, salón-comedor con sofá cama y cocina americana totalmente equipada, con todo lo necesario para sentirte como en casa. Desde la terraza se pueden contemplar preciosas vistas parciales al mar y al paseo marítimo, perfectas para desayunos, comidas o cenas al aire libre. El apartamento cuenta con aire acondicionado, WiFi comunitario y televisión, ideal tanto para trabajar como para disfrutar de tu ocio digital. Todo pensado para que tu estancia sea cómoda y sin preocupaciones. La ubicación es muy céntrica, con supermercados, restaurantes y paradas de autobús a pocos metros. El Peñón de Ifach se encuentra a solo 1 km, mientras que el puerto pesquero y deportivo está a menos de 3 km. La playa y el paseo marítimo están a solo unos pasos, ofreciéndote la mejor experiencia mediterránea. En Calpe podrás disfrutar de actividades marítimas como submarinismo, vela o kayak, así como de rutas y paseos familiares con vistas espectaculares al Mediterráneo. Un destino ideal para quienes buscan combinar relax, deporte y naturaleza en un mismo lugar.

Datos generales

Tipo de inmueble: **Apartamento** m2: **0**
m2 parcela: **0** Distancia de la playa:
Año de construcción: Tipo de piscina: **Comunitaria**
Vistas:

Características

Número de habitaciones: Aseos: **0** Baños con bañera: **0**
2
Baños con ducha: **2** Camas de matrimonio: **1** Camas individuales: **2**
Camas con literas: **0** Cunas: **0** Sofás camas: **0**
Tipo de cocina:

Otras características

Terraza

Equipamiento

typology_id

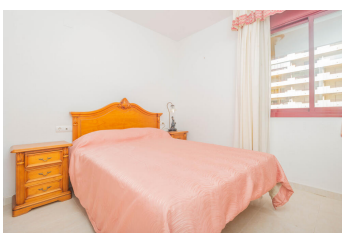

Temporada	Precio	Estancia mínima
07/04/26 - 31/05/2026 19/05/2026 - 31/05/2026	60.00 € / Día	3 Noches
01/06/26 - 15/06/26 01/06/2026 - 15/06/2026	98.00 € / Día	7 Noches
16/06/26 - 30/06/26 16/06/2026 - 30/06/2026	108.00 € / Día	7 Noches
01/07/26 - 15/07/26 01/07/2026 - 15/07/2026	132.00 € / Día	7 Noches
16/07/26 - 31/07/26 16/07/2026 - 31/07/2026	150.00 € / Día	7 Noches
01/08/26 - 31/08/26 01/08/2026 - 31/08/2026	168.00 € / Día	7 Noches
01/09/26 - 15/09/26 01/09/2026 - 15/09/2026	108.00 € / Día	7 Noches
16/09/26 - 21/12/26 16/09/2026 - 21/12/2026	60.00 € / Día	3 Noches
22/12/26 - 08/01/27 22/12/2026 - 08/01/2027	108.00 € / Día	3 Noches
09/01/2027 - 20/03/2027 09/01/2027 - 18/03/2027	60.00 € / Día	3 Noches
Semana Santa 27 19/03/2027 - 30/03/2027	108.00 € / Día	3 Noches
7/4/27 - 15/6/27 31/03/2027 - 29/04/2027 05/05/2027 - 01/06/2027 02/06/2027 - 15/06/2027	86.00 € / Día	3 Noches 3 Noches 7 Noches
puente de mayo 27 30/04/2027 - 04/05/2027	108.00 € / Día	3 Noches
16/6/2027 - 30/6/2027 16/06/2027 - 30/06/2027	108.00 € / Día	7 Noches
1/7/27 - 15/7/27 01/07/2027 - 15/07/2027	132.00 € / Día	7 Noches
16/7/27 - 31/7/27 16/07/2027 - 31/07/2027	150.00 € / Día	7 Noches
1/8/27 - 31/8/27 01/08/2027 - 31/08/2027	168.00 € / Día	7 Noches
1/9/27 - 15/9/27 01/09/2027 - 15/09/2027	108.00 € / Día	7 Noches
16/9/27 - 21/12/27 16/09/2027 - 21/12/2027	60.00 € / Día	7 Noches
22/12/27 - 8/1/28 22/12/2027 - 31/12/2027 01/01/2028 - 01/01/2028	108.00 € / Día	7 Noches 1 Noche